

הצעה לביטוחי מועצה מקומית עילוט

שנת 2020 מיום 01.03.2020 עד 28/02/2021

תנאים כלליים:

מועצה מקומית עילוט הינה רשות אשר התאגדה עפ"י דין מכוח צו שר הפנים משנת 1991 (להלן: "הרשות ו/או מ.מ.עילוט").

תחום שיפוט הרשות הינו 3333 דונם, בתחומה גרים כ- 8200 תושבים, בבעלותה מבנים, בתי ספר, מגרשי ספורט, אולם ספורט, בית קשיש, מועדון נוער, גני ילדים וכו', והכל כפי שמפורט בנספח א' רשימת מבנים המצ"ב.

ערך כל מבנה ושטחו מופיע בדו"ח הסוקר העדכני שנערך בשנת 2019, הדו"ח מצ"ב בנספח ב' ומהווה חלק בלתי נפרד ממסמכי המכרז.

א. הגופים הרשאים להגיש הצעה לביטוחי מ.מ.עילוט הם:

1. רשאים להגיש הצעות חברות ביטוח מורשות לפעול בישראל וסוכני ביטוח מורשים בעלי ניסיון קודם בביטוח על הסוכן להיות בעל רישיון סוכן ביטוח לפחות 10 שנים ניסיון קודם לתאריך הצעה זו או לחילופין בעל היקף פרמיות של לפחות 3 מיליון ש"ח לשנה בשנה שקדמה לעריכת הביטוח.
2. חברת ביטוח הניגשת להצעה זו תמנה מטעמה סוכן לטיפול בביטוחי מ.מ.עילוט.
3. הסוכנים יחשבו בכל מקרה כשולחי המבטח ולא כשולחי מ.מ.עילוט.
4. סוכן המבקש להגיש הצעה בשם יותר מאשר חברה אחת ידאג לקבל מראש את רשותה של מ.מ.עילוט לפנות לחברה נוספת, הגשת הצעה שלא בהתאם לתנאי זה עלולה לגרום לפסילת הצעתו של הסוכן בשם כל חברה שהיא.
5. סוכן הביטוח מתחייב תוך 30 יום לאחר זכייתו בהצעה להגיש ל- מ.מ.עילוט תכנית לביקורים במקום ולמתן שירות לביטוחי מ.מ.עילוט.
6. מ.מ.עילוט שומרת את הזכות לפסול הצעה החורגת מהדרישות שצוינו לעיל, וכן לפסול הצעות בהן קיימות סטיות מהותיות ממפרטי הביטוח וכן לא לקבל ההצעה הזולה ביותר והיא הבלעדית אשר תקבע את תנאי הזכיין.

ב. הגשת ההצעות:

1. כל ההצעות יוגשו על גבי טופס הגשת ההצעה המצ"ב, עם פירוט מלא כנדרש בטופס. בנוסף לכך יש לפרט בהצעה עם הסתייגויות, אם ישנן, מנוסח המפרט ומתנאי הצעה זו. תנאים שלא ציינה לגביהם הסתייגות יחשבו כמוסמכים על ידי המציע.
2. הצעה שתוגש תיחתם על ידי הסוכן והן על ידי החברה אשר היא מוגשת בשמה. חתימת הסוכן תעשה על כל דף בטופס ההצעה במקום המיועד לכך, וחתימת החברה בדף האחרון של טופס ההצעה, במקום המיועד לכך. הוגשה הצעה על ידי חברה לביטוח, תחתום החברה בכל דף בשמו של הסוכן שיתמנה.
3. על המציע לצרף להצעתו את המסמכים הבאים:
 - 3.1 אישור ניהול חשבונות כחוק.
 - 3.2 אישור על עמידה בדרישות להיקף פרמיות מנמלי בביטוח אלמנטארי או לחילופין ניסיון קודם כנדרש.
4. טופס ההצעה החתום, בשני העתקים, כמצוין בסעיף 3 לעיל, יחתמו במעטפה סגורה עליה ירשם הצעה לביטוחי מ.מ.עילוט לשנת 2020 בלבד הצעה זו יש להגישה במשרדי המועצה עד 23/02/2020 שעה 14:00 במסירה אישית.

ג. תשלומי הפרמיה ותקופת הביטוח:-

1. תשלומי הפרמיה יעשו על ידי מ.מ.עילוט ב - 8 תשלומים חודשיים שווים ורצופים החל מן **תום 45 יום** ממועד בו יכנס הביטוח לתוקף וזאת לאחר בדיקת הפוליסות ואישורם ע"י היועץ המשפטי ו/או היועץ הביטוחי של מ.מ.עילוט ו/או מי מטעמה.
2. המציע יפרט בהצעה במקום המיועד לכך את עלות הפרמיה בתשלומים לשיעורים כמפורט לעיל או בתשלום אחד אשר ישולם תוך 120 יום מתחילת הכיסוי ו/או אישורם ע"י מ.מ.עילוט והכול לפי המאוחר ביותר.
3. תקופת הביטוח תהיה תקופת הביטוח המצוינת בכל פוליסה, במפרט כמפרט לעיל.
4. לאחר תום תקופת הביטוח הראשונה תהיה מ.מ.עילוט רשאית לפי שיקול דעתה בלבד להאריך את תקופת הביטוח לתקופות נוספות אשר לא יעלו על 12 חודש כל אחת. המציע מסכים להחיל את התנאים שיוסכמו גם לגבי תקופת ההארכה, עד

לתקופה כוללת של 3 שנים מיום תחילת תקופת הביטוח הראשונה ללא שינוי בפרימה.

ד. קבלת מידע:-

המבטחים המבקשים לקבל מידע נוסף לגבי פעילות מ.מ.עילוט יוכלו לפעול בדרכים הבאות:-
1. פניה למזכיר המועצה בשעות העבודה המקובלות ברשות.

ה. הוצאת כתב כיסוי:-

המציע מתחייב בזה כי אם תודיע מ.מ.עילוט על זכייתו או קבלת הצעתו, כולה או באופן חלקי:-

1. יכנס הביטוח לתוקפו באופן מיידי בתאריך תחילת תקופת הביטוח הראשונה כמפרט בנוסח המפורט.
2. ימציא המציע ל- מ.מ.עילוט כתב כיסוי באופן מיידי עם דרישת מ.מ.עילוט לפני תחילת תקופת הביטוח, ופוליסה של המבטח תוך 30 יום ממועד תחילת הכיסוי.

הננו מסכימים לאמור לעיל:

חתימת הסוכן: _____

שם הסוכן: _____

כתובת הסוכן: _____

תאריך: _____

אישור

1. הננו מאשרים בזה כי מינינו את סוכן הביטוח אשר שמו צוין להלן לפעול בשמנו ולייצגנו בקשר לביטוח מ.מ.עילוט.
2. אנו מאשרים את הסכמתנו לאמור בגוף הצעה החוזה זה, במפרטי הביטוח ולתנאים הכלולים בהם, ומתחייבים אם נזכה בהצעה זו להוציא כתב כיסוי ל-מ.מ.עילוט באופן מיידי עם דרישת מ.מ.עילוט ולפני תחילת הכיסוי, עד להוצאת כתב הכיסוי כאמור תהווה חתימתנו להלן כתב כיסוי זמני לכיסויי מ.מ.עילוט הנכללים בהצעה זו אשר לגביהם הודיעה לנו מ.מ.עילוט כי הוחלט לערכם בחברתנו.

חתימת המבטח

שם החותם ותפקידו

חתימת הסוכן

כתובת הסוכן

תאריך:



06/02/2020

רשימת בניינים - מ.מ.עילוט
נספח א

מס'	הנכס/הבניין
1.	יחידת נוער + מתנ"ס + יחידת שפ"י (בי"ס חטי"ב ישן)
2.	בי"ס יסודי א'
3.	בי"ס יסודי ב'
4.	גני ילדים מרכז - 4 גנים
5.	בניין המועצה – מושכר
6.	טיפת חלב
7.	בית קשיש
8.	מועדון נוער
9.	אולם ספורט
10.	תחנת שיטור קהילתי
11.	בניין הרווחה
12.	גני בהראן – 2
13.	גנים צפוניים – 2
14.	גני זיתים – 2
15.	גן אלגור - מושכר
16.	גן אלגיבל – מושכר
17.	גני המעיין - 2
18.	מעון יום



הלוי שמאים
מקריבים, מקרי סיכונים,
תקציב בטיחות ומעון בענפי
רכוש, רכב ואלמנטרי

לכבוד "איילון" חברה לביטוח
רח' אבא הלל 12 ר"ג.
לידי : זיווה פיינשטיין
חיתום - מרכז.

ט"ו/כסלו/תשע"ז
28/05/2019

הנדון: מועצה מקומית עילוט.

לבקשתכם ביצענו שערך לרכוש נכסי מועצה מקומית עילוט.

השערך כלל את כל הנכסים שהוצגו בפנינו ועפ"י רשימה שהועברה למשרדינו
ע"י מר' עבד אלחלים אבו ראס, מזכיר המועצה.

עילוט הינה מועצה מקומית במחוז הצפון, שוכנת במרכז הגליל התחתון כארבעה
קילומטר צפונית מערבית לעיר נצרת.

הסיור ברחבי הישוב נערך בתאריך 05/05/2019 בליווי מר' מרוואן, קב"ט הישוב.

חוות הדעת התבצעה לערך המבנים אשר הוצגו בפנינו ביום הסיור בשטח
ועפ"י נתונים הגלויים לעין שהוצגו.

סכומי הביטוח המצוינים בדו"ח הנ"ל הינם בערכי שקלים נכונים לחודש
מאי 2019 ואינם כוללים מע"מ.

סה"כ ערך כינון: ₪ 64,080,000

לפי רשימה המצורפת מטה.

ערך כינון (₪)

17,500,000

תיאור המבנה/מתחם

1. יחידת נוער + מתנ"ס + יחידת שפ"י -

מבנה בן 3 קומות בנוי בלוקים ובטון בחיפוי אבן וטיח,
הגג שטוח מבטון; המבנה שופץ לפני כשנתיים.
רמת הגימור כוללת בין השאר ריצוף קרמיקה
ותקרה אקוסטית.
שטחו כ-3,500 מ"ר.

7,600,000

2. בי"ס יסודי א' -

מבנה בן 3 קומות בנוי בצורת U מבלוקים ובטון בחיפוי טיח, הגג שטוח מבטון.
רמת הגימור סטנדרטית וכוללת בין השאר ריצוף קרמיקה וטרצו, תקרות פח במעברים.
שטחו כ-1,520 מ"ר.

חבר אגוד שמאי ביטוח בישראל בענפי אש, רכוש, אלמנטרי וחקלאי
member of israel loss adjusters association



250,000

2 ב'. מגרש משולב בבי"ס יסודי א'-
משטח בטון מוחלק בשטח כ-600 מ"ר המשמש למשחקי קטרגל וכדורסל.
המגרש אינו מקורה.

9,500,000

3 א'. בי"ס יסודי ב'-
מבנה חד-דו קומתי בנוי בלוקים ובטון בחיפוי אבן וטיח
עם גג שטוח מבטון
המבנה בנוי בצורה מלבנית עם חצר מרכזית שאינה מקורה.
רמת הגימור סטנדרטית וכוללת בין השאר ריצוף
טרצו ותקרות אקוסטיות.
שטח המבנה כ-1,900 מ"ר.

250,000

3 ב'. מגרש משולב בי"ס יסודי ב'-
מגרש אספלט בשטח כ-600 מ"ר משמש למשחקי קט רגל וכדורסל;
המגרש אינו מקורה.

2,300,000

4. בניין המועצה
מבנה דו קומתי בנוי בלוקים ובטון בחיפוי טיח.
הקומה העליונה מושכרת לשימוש המועצה.
הקומה התחתונה משמשת לשירותי קופ"ח כללית.
רמת הגימור סטנדרטית וכוללת בין השאר מרצפות טרצו ותקרה אקוסטית.
שטח הקומה כ-460 מ"ר.

1,440,000

5. טיפת חלב ומחלקת הרווחה-
מבנה דו קומתי בנוי בלוקים ובטון עם גג בטון.
המבנה מחופה בטיח ואבני גרנדוליט.
קומת הקרקע משמשת למחלקת הרווחה.
רמת הגמר סטנדרטית וכוללת בין השאר ריצוף באריחי קרמיקה ותקרות אקוסטיות.
הקומה העליונה משמשת לטיפת חלב.
שטח המבנה כ-300 מ"ר.

720,000

6. בית הקשיש-
מבנה דו קומתי בנוי בלוקים ובטון בחיפוי טיח עם גג שטוח מבטון.
המבנה בעל רמת גימור סטנדרטית. (ריצוף באריחי טרצו, תקרה אקוסטית);
שטחו כ-150 מ"ר.

7. מועדון נוער-
מבנה דו קומתי בנוי בלוקים ובטון עם גג שטוח מבטון.
רמת הגימור כוללת חיפוי טיח ואבן, ריצוף באריחי טרצו, תקרה אקוסטית;
כולל בין השאר ספרייה, כיתות לימוד ומחסן חירום.
שטח המבנה כ-700 מ"ר.

3,640,000

8. אולם ספורט
מבנה חד קומתי מבלוקים ובטון בחיפוי אבן, כולל אגף בחלל גבוה המקורה בלוחות פח
המשמש לאולם הספורט ואגף בחלל נמוך בעל גג בטון המשמש לחדרי נוחיות נלווים.
שטחו כ-1,400 מ"ר.

6,650,000

9. תחנת שיטור קהילתי-
מבנה חד קומתי בנוי בלוקים ובטון בחיפוי טיח, הגג בטון.
שטחו כ-60 מ"ר.

270,000

10. גני ילדים מרכז-
שני מבנים חד קומתיים צמודים בנויים כ"א בלוקים ובטון בחיפוי אבן וטיח,
תחת גג בטון שטוח.
כ"א מהמבנים כולל 2 כיתות גן.
שתי קורות בטון חיצוניות מקשרות בין המבנים.
רמת הגימור סטנדרטית (רצפת טרצו, תקרה אקוסטית).
שטחם הכולל של המבנים כ-500 מ"ר.

3,000,000

11. גני בהראן-
שני מבנים חד קומתיים צמודים הבנויים כ"א בלוקים ובטון בחיפוי טיח תחת
גג העשוי בחלקו מבטון ובחלקו רעפים.
בעורף כל מבנה מותקנת פרגולת עץ המשמשת להצללה.
רמת הגימור כוללת רצפת פרקט עץ ותקרות אקוסטיות.
שטח המבנים כ-245 מ"ר.

1,230,000

12. גנים צפוניים-
מבנה חד קומתי בנוי בלוקים ובטון בחיפוי טיח ואבן,
הגג שטוח מבטון.
המבנה חדש יחסית וכולל 2 כיתות גן.
רמת הגימור כוללת ריצוף באריחי טרצו ותקרה אקוסטית.
שטחו כ-260 מ"ר.

1,400,000

- 1.3 גני זיתים-**
מבנה חד קומתי בנוי בלוקים ובטון בחיפוי טיח צבעוני ואבן.
המבנה כולל 2 כיתות גן.
רמת הגימור סטנדרטית.
שטחו כ-260 מ"ר.
- 1.4 גן אלנור-**
ממוקם בקומת הקרקע של מבנה מגורים בן 3 קומות הבנוי בלוקים ובטון
בחיפוי טיח עם גג שטוח מבטון; רמת הגימור סטנדרטית.
שטחו כ-330 מ"ר.
המדובר ביחידה המושכרת באופן זמני למועצה.
- 1.5 גן אלג'בל-**
ממוקם בקומת הקרקע של מבנה בן 3 קומות הבנוי
בלוקים ובטון בחיפוי אבן, עם גג שטוח מבטון.
רמת הגימור סטנדרטית.
שטחו כ-260 מ"ר.
המדובר ביחידה המושכרת באופן זמני למועצה.
- 1.6 גני המעיין-**
מבנה דו קומתי בנוי בלוקים ובטון בחיפוי טיח עם גג
שטוח מבטון.
המדובר במבנה חדש יחסית הכולל 2 כיתות גן.
רמת הגימור טובה וכוללת בין השאר ריצוף באריחי
טרצו ופרקט עץ, תקרות אקוסטיות.
שטחו כ- 260 מ"ר.
- 1.7 מעון יום-**
מבנה חד קומתי הבנוי בלוקים ובטון בחיפוי טיח,
עם גג שטוח מבטון.
המדובר במבנה חדש.
שטחו כ-530 מ"ר.
- 1,350,000**
- 1,580,000**
- 1,250,000**
- 1,400,000**
- 2,750,000**



הלוי שמאים
מטריקים, סוקרי סיכונים,
יעצי בטיחות ומגן בענפי
רכוש, רכב ואלמנטרי

תמונות להמחשה מבני המועצה:

מבנה המועצה

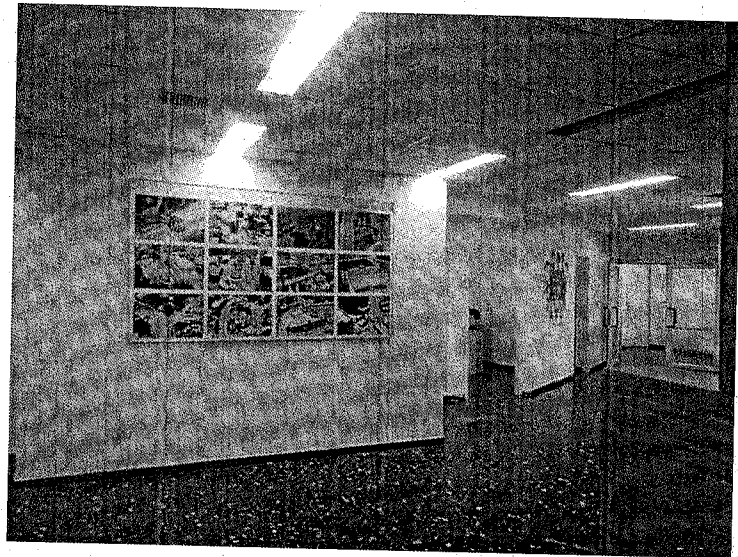

חבר אגוד שמאי ביטוח בישראל בענפי אש, רכוש, אלמנטרי וחקלאי
member of israel loss adjusters association



ג. מאיר 37 ת.ד. 214 יחוד טל: 03-6323773, פקס: 03-6323772 E-mail: halevy_adjst@bezeqint.net



הלוי שמאים
מקורכים, טקרי טכונים,
יקעני בסיחות וסגון בענמי
רוכש, רכב ואלמנטרי

גני זיתים

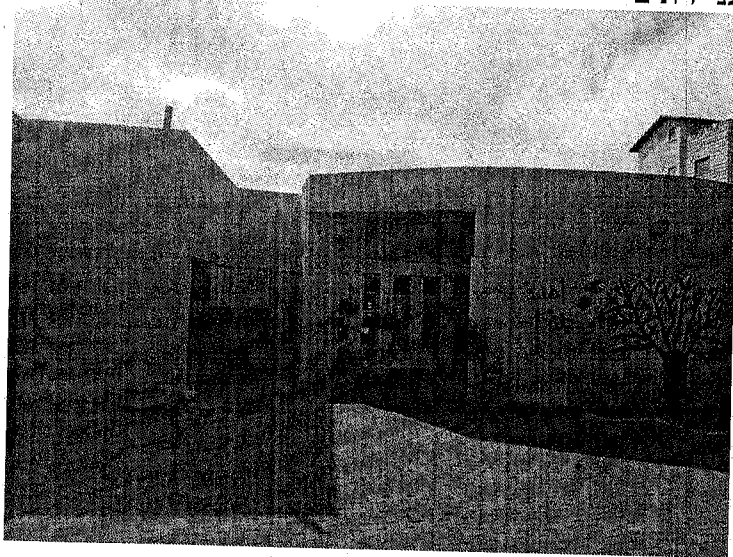

גני ילדים מרכז

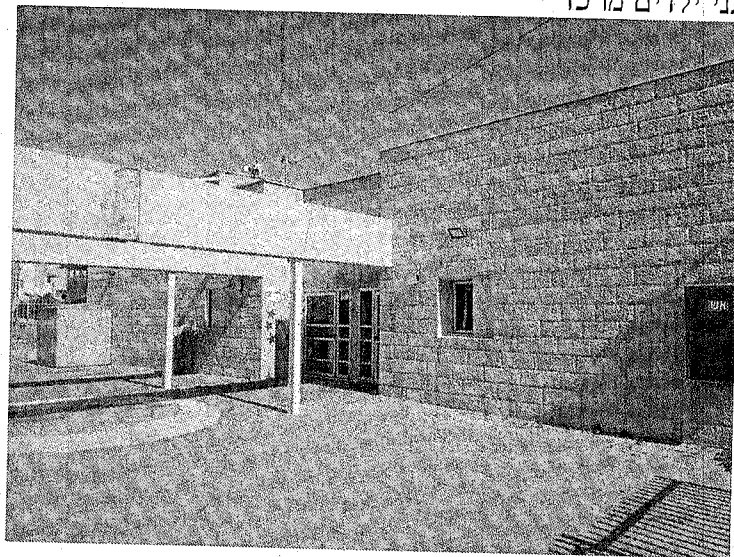

חבר אגוד שמאי ביטוח בישראל בענמי אש, רכוש, אלמנטרי וחקלאי
member of israel loss adjusters association



ג. מאיר 37 ת.ד. 214 יחוד טל: 03-6323773, פקס: 03-6323772 E-mail: halevy_adjust@bezeqint.net



הלוי שמאים
 מערכים, סקרי סיכונים,
 יעוצי בטיחות ומגן בענפי
 תרבות, רכב ואלמנטרי

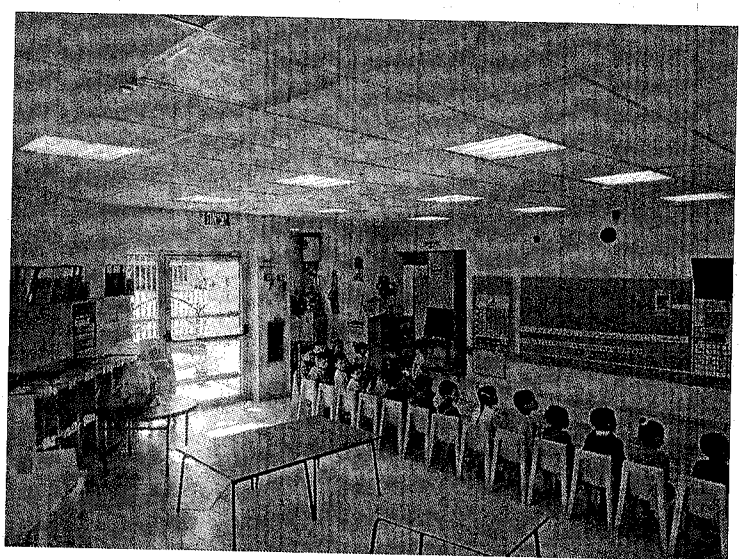
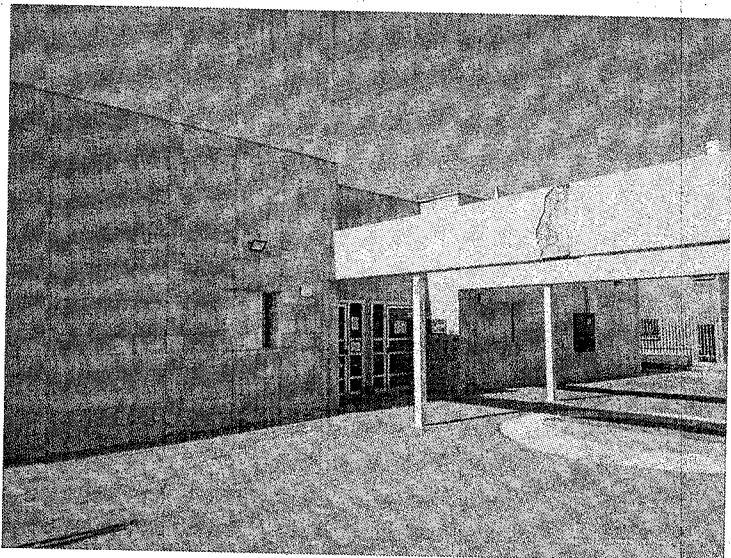

חבר אגוד שמאי ביטוח בישראל בענפי אש, רכוש, אלמנטרי וחקלאי
 member of israel loss adjusters association



ג. סאיר 37 ת.ד. 214 יחוד טל: 03-6323773, פקס: 03-6323772 E-mail: halevy_adjust@bezeqint.net

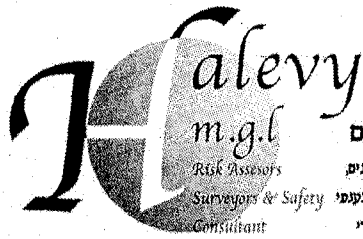

הלוי שמאים
מטריכים, סוקרי סיכונים,
יועצי בטיחות וסגן בענפי
רכוש, רכב ואלמנטרי

גני בהראן

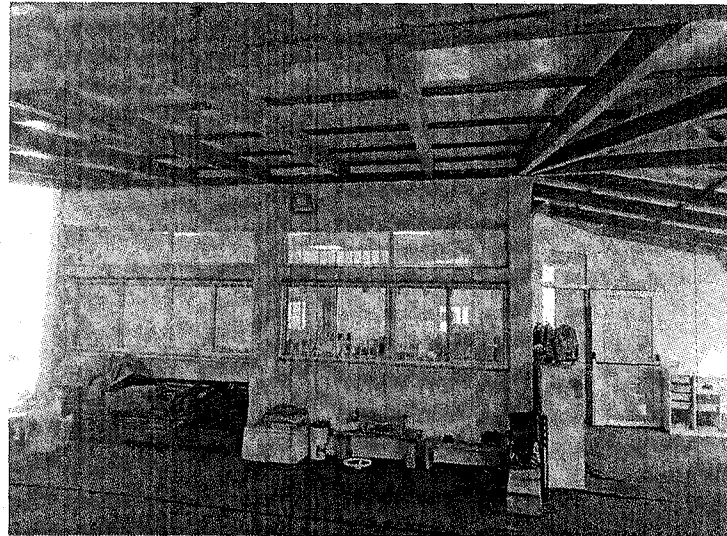
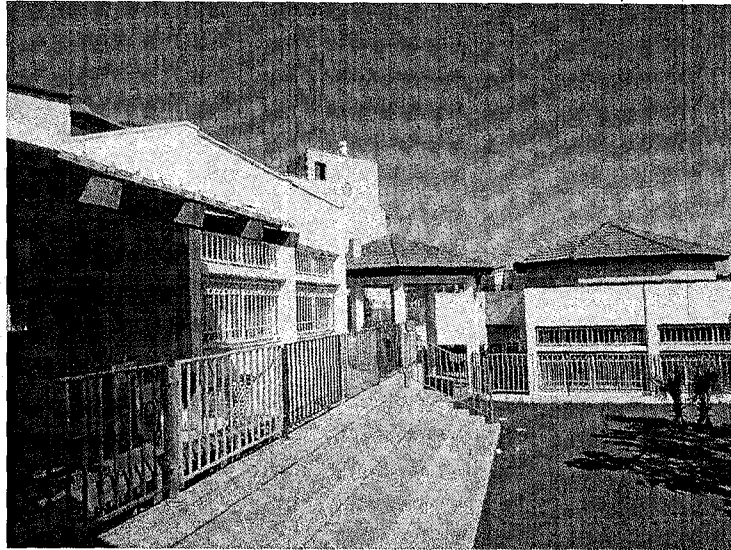

חבר אגוד שמאי ביטוח בישראל בענפי אש, רכוש, אלמנטרי וחקלאי
member of israel loss adjusters association



ג. מאיר 37 ת.ר. 214 יהוד תל: 03-6323773, פקס: 03-6323772 E-mail: halevy_adjust@bezeqint.net



הלוי שמאים
 מעריכים, טוקרי סיכונים,
 יעוצי ביטוחות ומגן בענפי
 אדריכלות, רכב ואלמנטרי



מועדון נוער

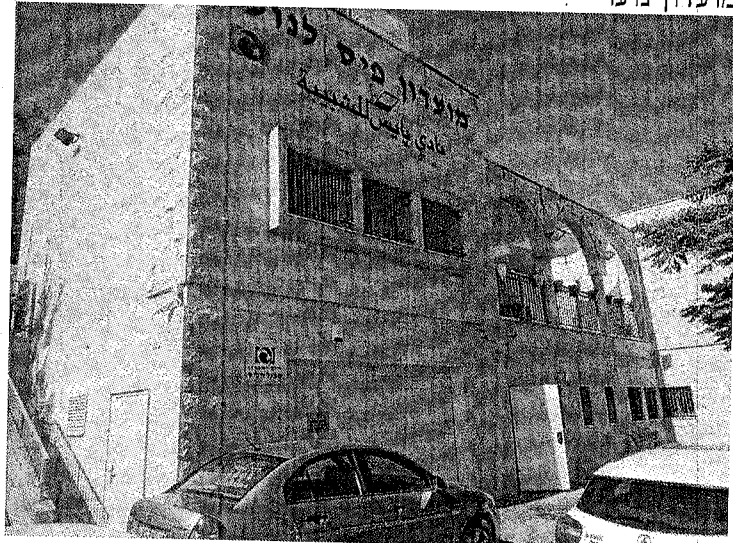

חבר אגוד שמאי ביטוח בישראל בענפי אש, רכוש, אלמנטרי וחקלאי
 member of israel loss adjusters association



ג. סאיר 37 ת.ר. 214 יהוד סל: 03-6323773, פקס: 03-6323772 E-mail: halevy_adjst@bezeqint.net



הלוי שמאים

מקריבים, סוקרי סיכונים,
יועצי בטיחות ומגן בענפי
רכוש, רכב ואלמנטרי

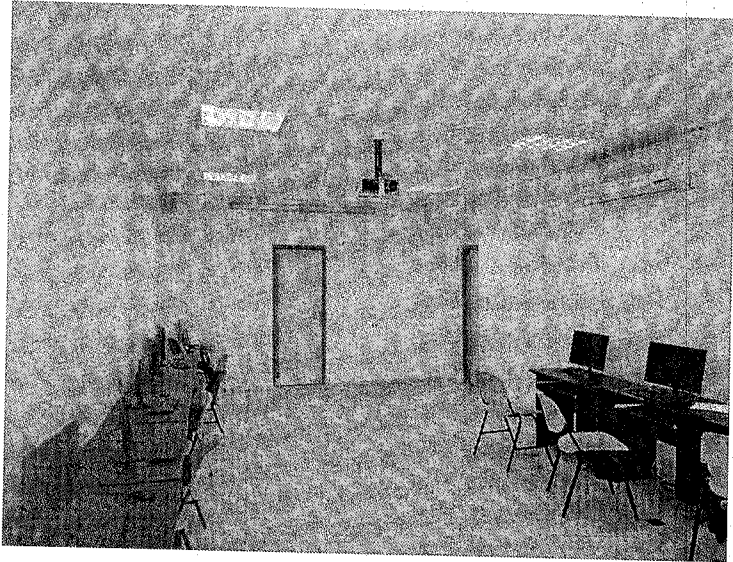

בניין יסודי א'

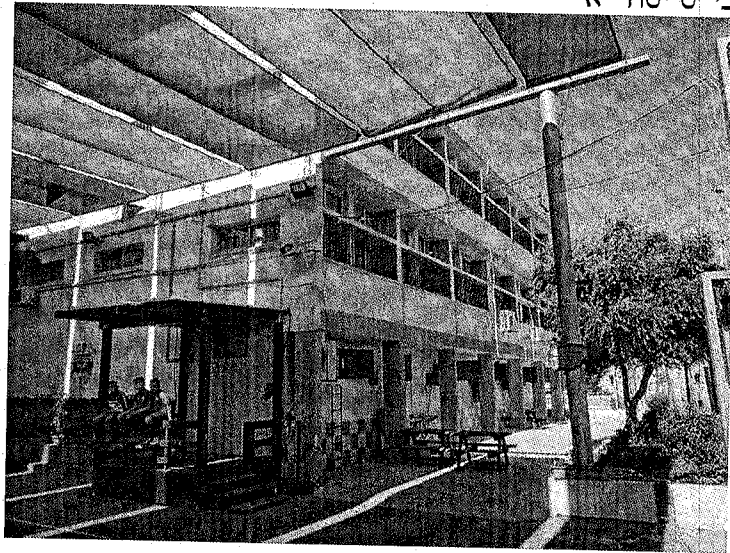

חבר אגוד שמאי ביטוח בישראל בענפי אש, רכוש, אלמנטרי וחקלאי
member of israel loss adjusters association



ג. מאיר 37 ת.ד. 214 יחוד טל: 03-6323773, פקס: 03-6323772 E-mail: halevy_adjst@bezeqint.net

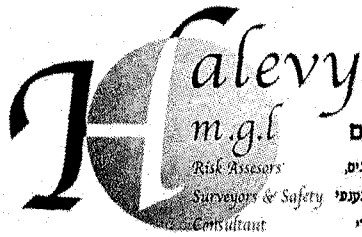

הלוי שמאים
 מקריבים, סוקרי סיכונים,
 יוצגי בטיחות ומגן בענפי
 רכוש, רכב ואלמנטרי

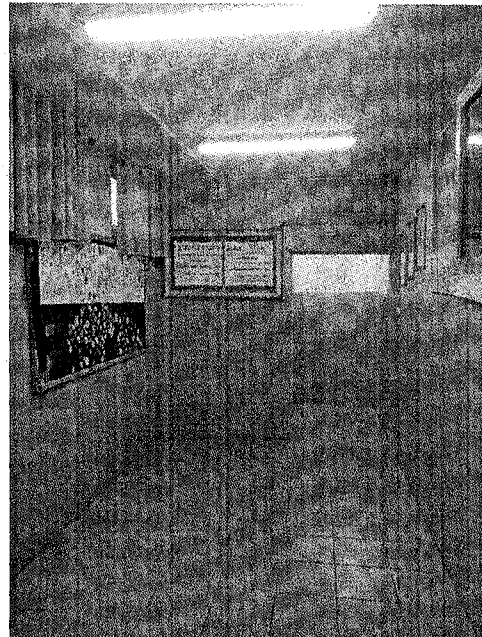
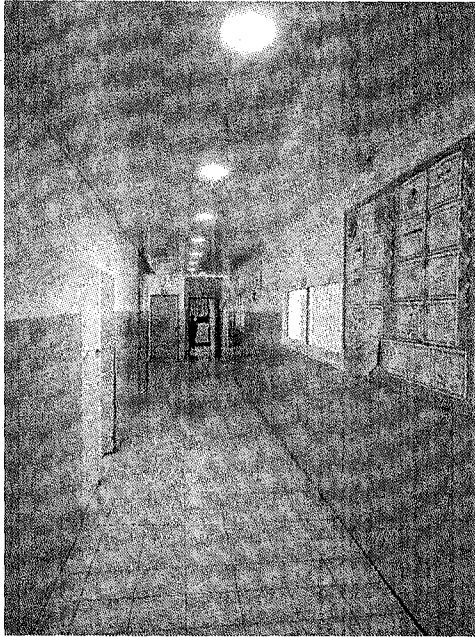

מגרש ב"ס יסודי א'

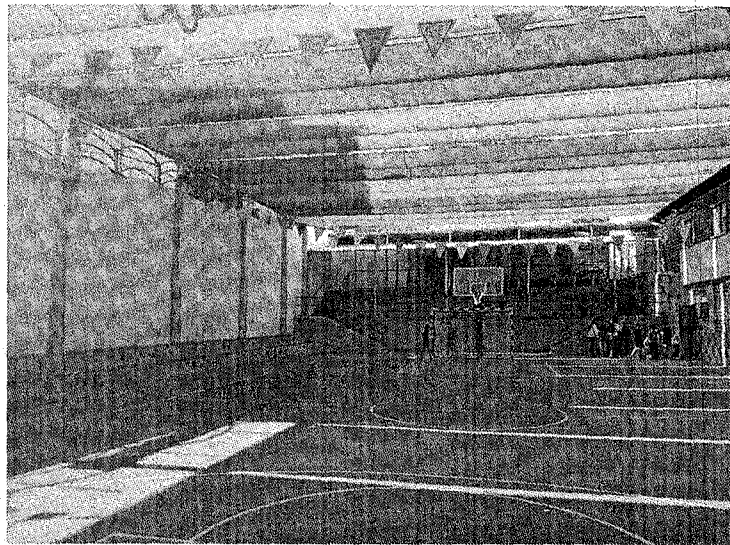

חבר אגוד שמאי ביטוח בישראל בענפי אש, רכוש, אלמנטרי וחקלאי
 member of israel loss adjusters association



ג. מאיר 37 ת.ד. 214 יהוד תל: 03-6323773, פקס: 03-6323772 E-mail: halevy_adjust@bezeqint.net



הלוי שמאים
 מקוריים, טקני סיכונים,
 יעצי בטיחות וסיכון בענפי
 חינוך, רכב ואלמנטרי

יחידת נוער + מתנ"ס

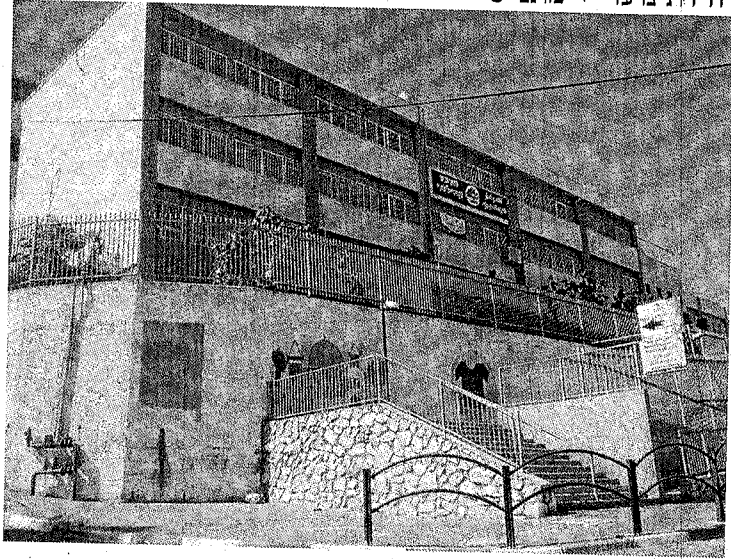

בי"ס יסודי ב'

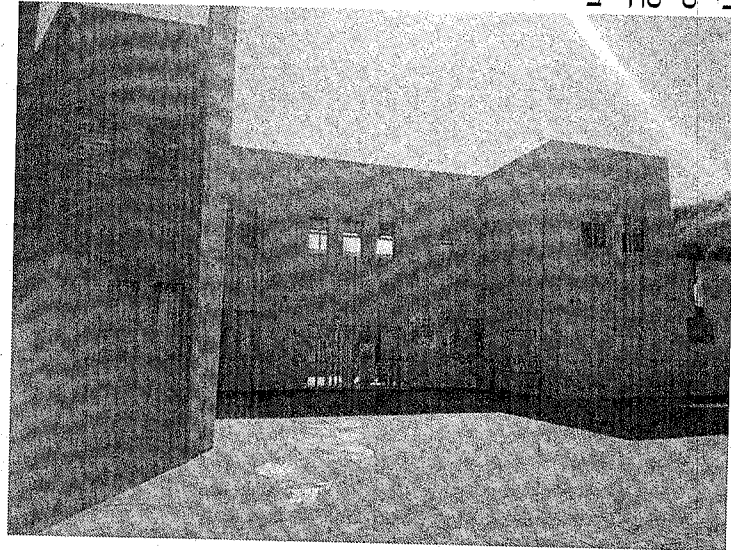

חבר אגוד שמאי ביטוח בישראל בענפי אש, רכוש, אלמנטרי וחקלאי
 member of israel loss adjusters association



ג. מאיר 37 ת.ד. 214 יהוד תל: 03-6323773, פקס: 03-6323772 E-mail: halevy_adjust@bezeqint.net



הלוי שמאים
 מעריכים, סוקרי סיכונים,
 יועצי ביטוח ומגוון בענפי
 חקלאות, רכב ואלמנטרי

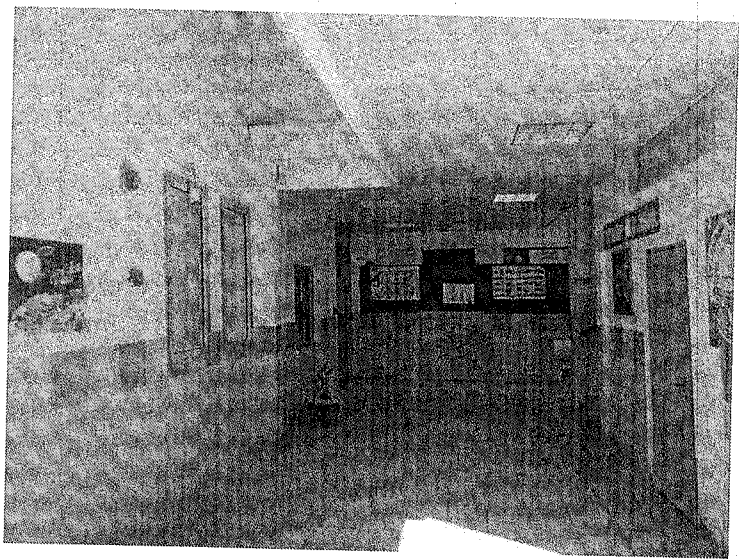
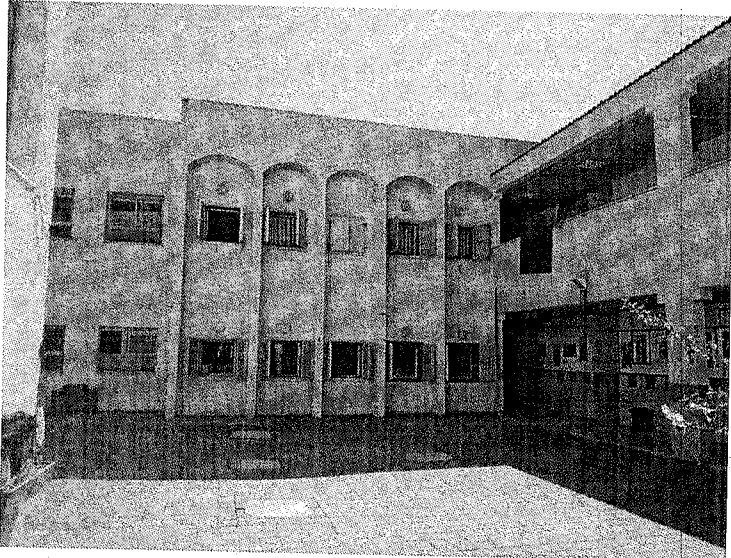

חבר אגוד שמאי ביטוח בישראל בענפי אש, רכוש, אלמנטרי וחקלאי
 member of israel loss adjusters association



ג. סאיר 37 ת.ר. 214 יחזר טל: 03-6323773, פקס: 03-6323772 E-mail: halevy_adjust@bezeqint.net



הלזי שמאים
 מערכים, סוקרי סיכונים,
 יקצי בסיחות זמגון בענפי
 חרכוש, רכב ואלמנטרי

מגרש ב"ס יסודי ב'

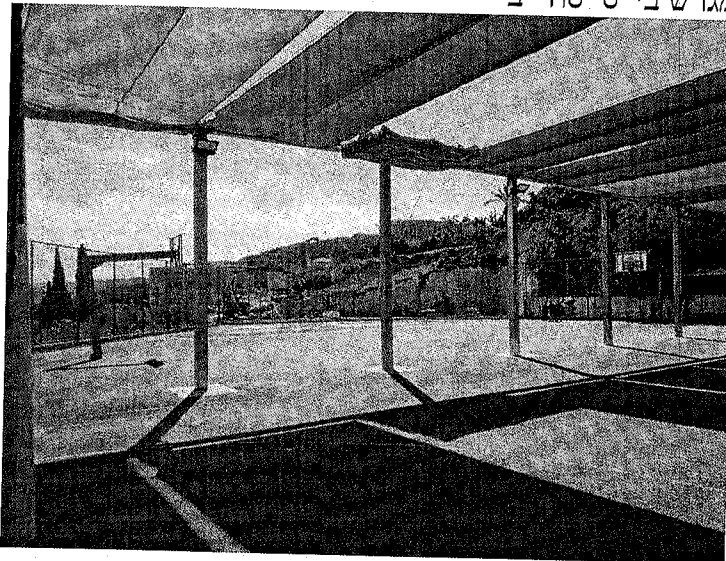

אולם ספורט

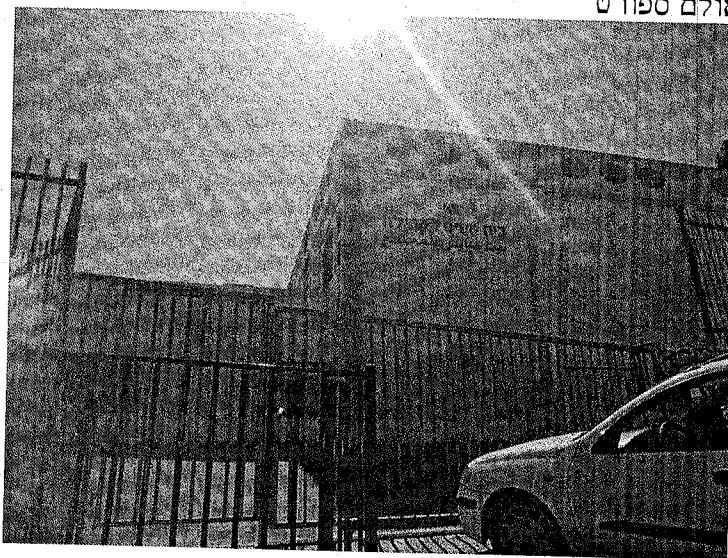

חבר אגוד שמאי ביטוח בישראל בענפי אש, רכוש, אלמנטרי וחקלאי
 member of israel loss adjusters association



ג. מאיר 37 ת.ד. 214 יחוד טל: 03-6323773, פקס: 03-6323772 E-mail: halevy_adjst@bezeqint.net



הלוי שמאים

מעריכים, סוקרי סיכונים,
 יקצי בסיומת וסיגן בענפי
 הרכוש, רכב ואלמנטרי

גן אלג'בל

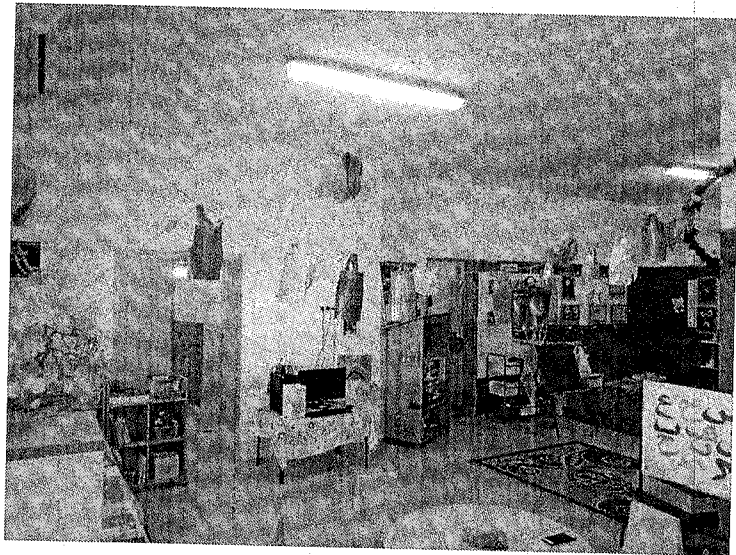
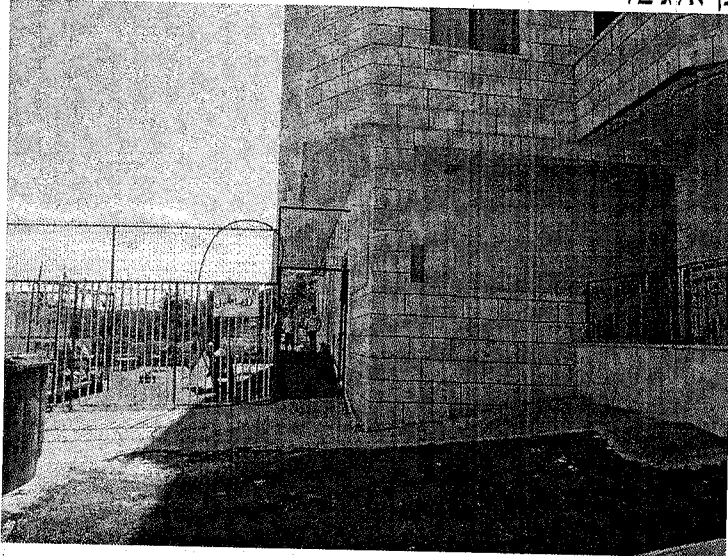

חבר אגוד שמאי ביטוח בישראל בענפי אש, רכוש, אלמנטרי וחקלאי
 member of israel loss adjusters association



ג. מאיר 37 ת.ד. 214 יחזר טל: 03-6323773, פקס: 03-6323772 E-mail: halevy_adjust@bezeqint.net



הלוי שמאים

מטריקים, סוקרי סיכונים,
קצעי בטיחות ומגן בענפי
הרכוש, רכב ואלמנטרי

גבי המעיין

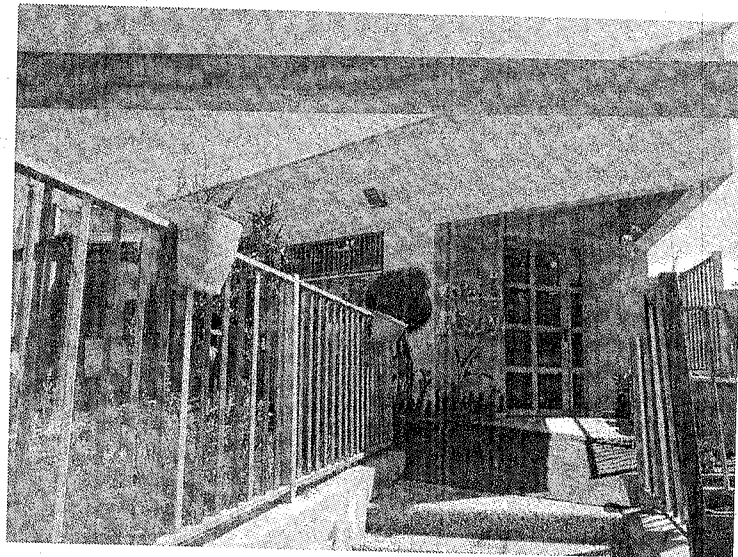
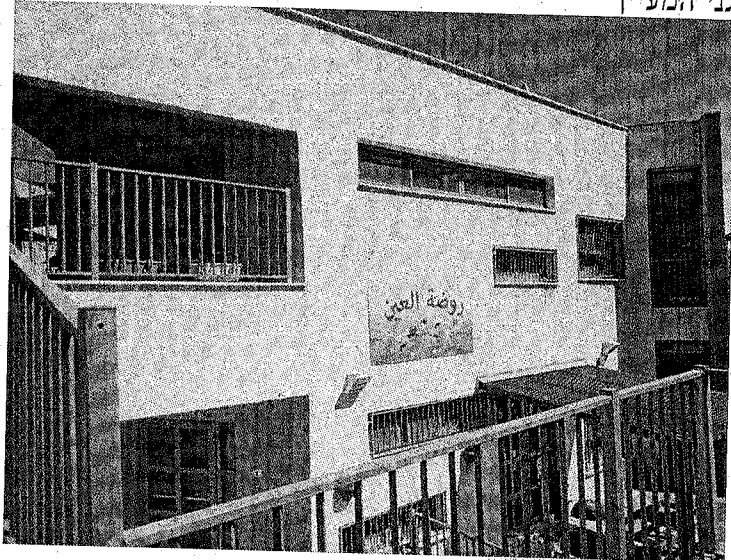

חבר אגוד שמאי ביטוח בישראל בענפי אש, רכוש, אלמנטרי וחקלאי
member of israel loss adjusters association



ג. מאיר 37 ת.ד. 214 יהוד תל: 03-6323773, פקס: 03-6323772 E-mail: halevy_adjust@bezeqint.net



הלוי שמאים

מטריקים, סוקרי סיכונים,
 יקצי בטחנות וסיגון בענפי
 חרבות, רכב ואלמנטרי

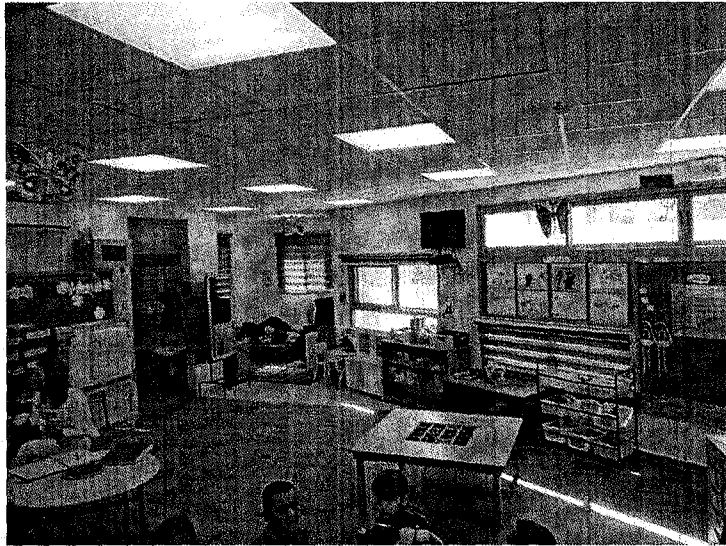

מעון יום



חבר אגוד שמאי ביטוח בישראל בענפי אש, רכוש, אלמנטרי וחקלאי
 member of israel loss adjusters association



ג. מאיר 37 ת.ד. 214 יהוד תל: 03-6323773, פקס: 03-6323772 E-mail: halevy_adjust@bezeqint.net



הלוי שמאים

מעריכים, סוקרי סיכונים,
 יקצי במסדות ומגזר בענפי
 תכנון, רכב ואלמנטרי

מבנה טיפת הלב+ רווחה

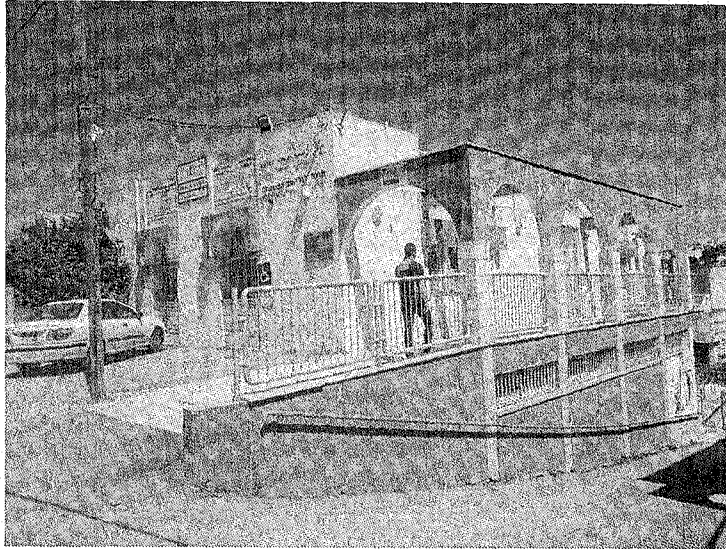

חבר אגוד שמאי ביטוח בישראל בענפי אש, רכוש, אלמנטרי וחקלאי
 member of israel loss adjusters association



ג. מאיר 37 ת.ר. 214 יחודר טל: 03-6323773, פקס: 03-6323772 E-mail: halevy_adjust@bezeqint.net



הלוי שמאים

מקריבים, סוקרי סיכונים,
 יעוצי בטיחות ומיגון בענפי
 רכוש, רכב ואלמנטרי

תחנת שיטור קהילתי



מגרש אימונים "סחבק"

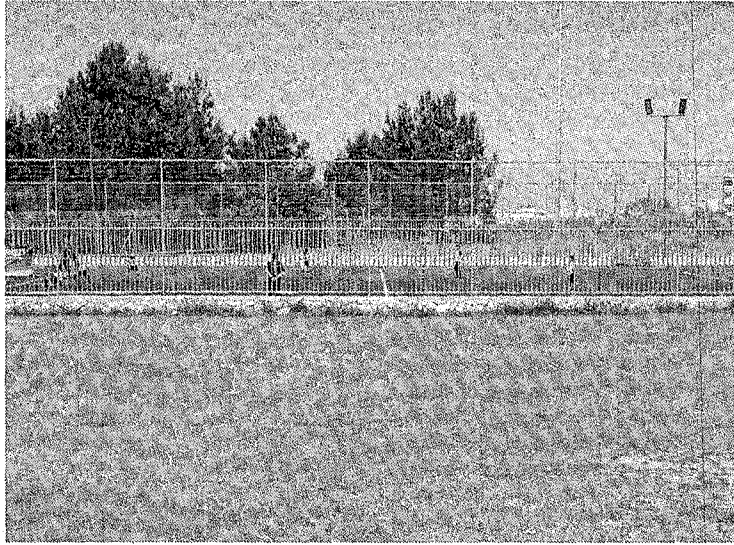

חבר אגוד שמאי ביטוח בישראל בענפי אש, רכוש, אלמנטרי וחקלאי
 member of israel loss adjusters association

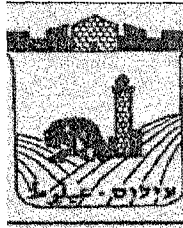

ג. סאיר 37 ת.ד. 214 יהוד תל: 03-6323773, פקס: 03-6323772 E-mail: halevy_adjust@bezeqint.net

טופס הגשת הצעה למערך ביטוחי המועצה המקומית עילוט לשנת 2020

נספח ג'

ההצעה במטבע : ש"ח

סוג העסק : מועצה מקומית

כתובת : עילוט 16970 רח' אלעין ת.ד. 1356

השתתפות עצמית	פרמיה ברוטו	מיון	סכום ביטוח/ גבולות אחריות	מהות הכיסוי
כמקובל				אש מורחב כולל רעידת אדמה ונזקי טבע
2.5%			₪64,000,000	מבנים
2.5%			₪2,000,000	תכולה כולל ציוד אלקטרוני
6500			₪100,000	פריצה על בסיס נזק ראשון.
			₪400,000	השלמה לכל הסיכונים על בסיס נזק ראשון
4,000			₪50,000	כספים
10,000			\$1,500,000 לתובע ולמקרה \$5,000,000 לתקופה של 12 חודשים שכר עבודה שנתי משוער ₪10,000,000	חבות מעבידים
עד 30,000			₪5,000,000 למקרה, ₪5,000,000 לתקופה	צד שלישי
20,000			₪1,000,000 למקרה ולתקופה	אחריות מקצועית לא כולל את מהנדס העיר, מחלקת הנדסה והועדה לתכנון ובניה

מועצה מקומית



مجلس محلي عيلوط
عيلوط

עילוט 16970 ת.ד. 1356

عيلوط ١٦٩٧٠ ص.ب. ١٣٥٦

דואר אלקטרוני: eilot08@walla.co.il

بريد الكتروني: eilot08@walla.co.il

סה"כ פרמיה נטו	
דמים	% מפרמיה נטו
ביול	% מפרמיה נטו
הנחה	% מפרמיה נטו
סה"כ	
דמי אשראי	% מפרמיה (נטו + דמים)
סה"כ כולל דמי אשראי	
הנחה תמורת תשלום במזומן	תשלום במזומן תוך 120 יום
סה"כ בתשלום במזומן	

חתימה וחותמת המציע

טכניקת/העצה/לשעך/ניסוח

04-6564311 ☎ 04-6566356 ☎ 04-6566355 ☎ 04-6565115 ☎